

# CzechIdM

-

# Správa identit

# Identity manager CzechIdM

- Správa uživatelských účtů a jejich oprávnění
- Automatizace
- Schvalování
- Audit - dohledatelnost

czechidm

- Nástěnka
- Úkoly
- Uživatelé
- Organizace
- Role
- Napojené systémy
- Virtuální systémy
- Reporty
- Audit
- Notifikace
- Nastavení
- Zmenšit menu



Administrator (admin) Nástěnka

Administrator (admin)

>> Přejít na plný detail

Změna hesla

Žádost o změnu rolí

Přiřazené úkoly

Nenalezeny žádné záznamy

Žádosti o změnu rolí

Žádosti, které jsem vytvořil

<input type="checkbox"/>	Stav	Žádost pro	Stav schvalování	Mohou řešit	Vytvořeno
<input type="checkbox"/>	Zpracovává se	Mgr. Eva Rakonsajová (rake, 48203)	Schvalování vedoucím	novakj	23.01.2019 09:13:30

Žádosti vytvořené pro mě

Nenalezeny žádné záznamy

# Správa identit

- Identita

- Základní atributy identity
- Rozšiřitelné atributy
  - Fotografie
  - Certifikáty
- Kontrakty (PPV)
- Schvalování
- Správa hesla



Mgr. Eva Rakonsajová (rake, 48203) Detail uživatele

Klinická pracoviště (K) / I. interní kardiologická klinika (int-1) / Mgr. Eva Rakonsajová (rake, 48203)

Osobní údaje

- Další údaje
- 🔒 Změna hesla
- 👤 Přiřazené role
- 🏢 Pracovní pozice
- 👥 Podřízení
- 👤 Garant rolí
- 🔗 Účty na systémech
- Provisioning
- 🔍 Audit
- Události

## Osobní údaje

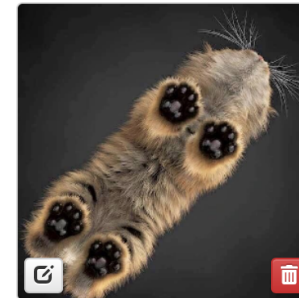

**Uživatelské jméno**

rake

**Jméno**

Eva

**Příjmení**

Rakonsajová

**Osobní číslo**

48203

**Titul před**

Mgr.

**Titul za**

# Správa kontraktů (PPV)

- Kontrakt/PPV

- Platnost
  - od – do
  - Stav (aktivní, vyloučení z ev. počtu)
- Vazba na org. strukturu
- Přiřazené role

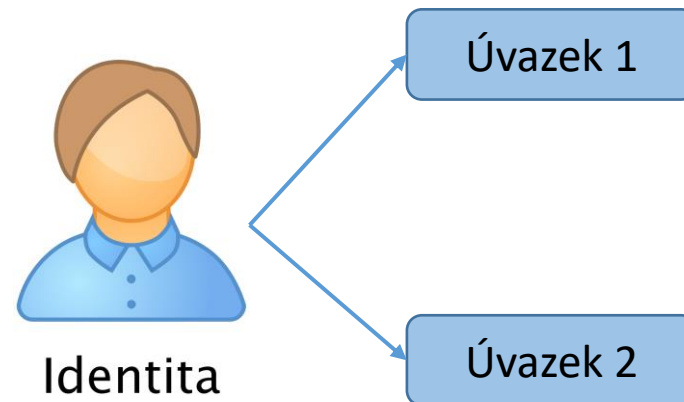

- Možnost reakce na změny předem

## Pracovněprávní vztahy

H	Název pozice	Pozice	Platnost od	Platnost do
<input checked="" type="checkbox"/>	Sestra	I. interní kardiologická klinika (int-1)	01.01.2019	28.02.2019
<input type="checkbox"/>	Sestra	II. interní gastroenterologická klinika (int-2g)	25.02.2019	



# Procesy správy identit

- Synchronizace dat ze zdroje
- Řízení stavu identity a jejich práv
  - Nová osoba
  - Nový kontrakt
  - Změna popisných atributů
  - Změna org. Zařazení
  - Vynětí z evidenčního počtu
  - Zástupy, ...
- Zápis dat do spravovaných systémů

## Detail synchronizace

Základní konfigurace		Specifická konfigurace		Filtr		Logy	
↔ Logy synchronizace							
<input type="checkbox"/>	Spuštěna	↕	Výsledky			Zahájena	↕
<input type="checkbox"/>	<input type="checkbox"/>	<input type="checkbox"/>	22 Aktualizováno entit			13.02.2018 15:51:57	
<input type="checkbox"/>	<input type="checkbox"/>	<input type="checkbox"/>	219 Aktualizováno entit			13.02.2018 10:19:01	
<input type="checkbox"/>	<input type="checkbox"/>	<input type="checkbox"/>	219 Aktualizováno entit			07.02.2018 23:03:34	
<input type="checkbox"/>	<input type="checkbox"/>	<input type="checkbox"/>	218 Aktualizováno entit 1 Vytvořeno entit			22.12.2017 09:24:41	
<input type="checkbox"/>	<input type="checkbox"/>	<input type="checkbox"/>	219 Aktualizováno entit			22.12.2017 09:23:34	
<input type="checkbox"/>	<input type="checkbox"/>	<input type="checkbox"/>	219 Vytvořeno entit			19.12.2017 14:03:28	
Strana 67 z 67				«« « 63 64 65 66 67 » »»			

# Správa oprávnění - role

- Role řídí:
  - Existenci účtu na spravovaném systému
  - Nastavení práv
    - Příznaky účtu
    - Členství ve skupinách
    - Přiřazení rolí
  - Práva do CzechIdM
- Seskupování rolí
  - Byznys role
- Schvalování přidělení
  - Kritičnost role
  - Garant role

Openlms správce (adm-openlims | production) detail role

Role | Žadosti

## Základní informace

Kód	Název role
adm-openlims *	Openlms správce

Technický název role.

**Prostředí**

Produkční prostředí (production) x ▾

Prostředí, pro které je role určena. Plný kód role včetně prostředí bude obsahovat hodnotu **adm-openlims | production**. Tento unikátní kód bude použit pro identifikaci role.

**Úroveň kritičnosti**

Velká (3)

- Další údaje
- ▣ Atributy role
- 🔑 Business role
- Neslučitelné role
- 👥 Garanti role
- 📖 Katalog rolí
- Oprávnění
- ⚡ Automatické role
- 👥 Uživatelé
- 🔗 Napojené systémy

# Přidělení rolí

- Role jsou vázané na kontrakt
- Přidělení rolí:
  - ruční žádost
  - automatické
    - na základě atributu identity
    - podle organizační struktury
- Neslučitelnost rolí

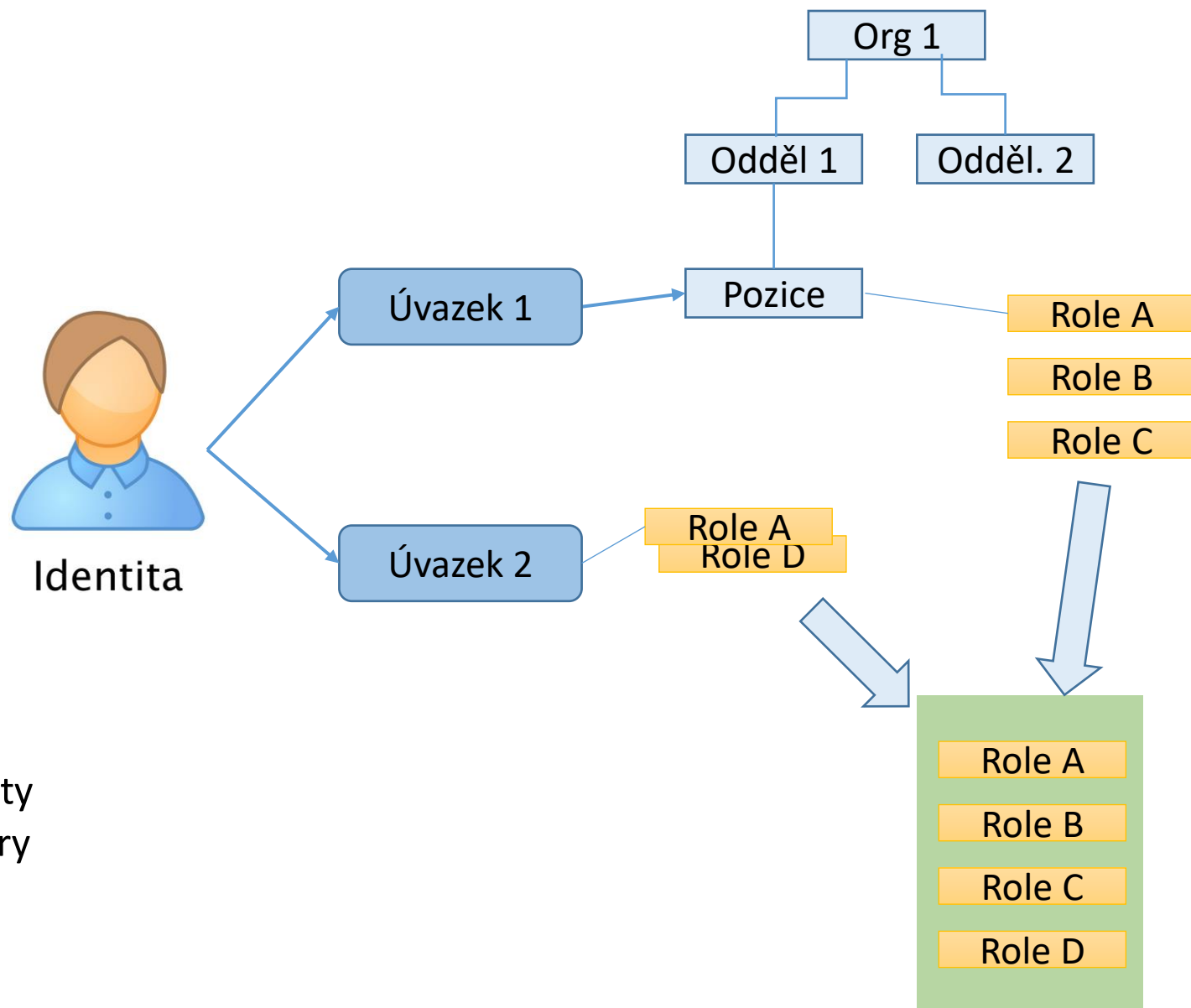



# Spravované systémy

- Online správa
- Ruční správa na výzvu
- Bezpečnostní prvky:
  - Brzda na nebezpečné operace
  - Fronta požadavků
  - Archiv zpracovaného
  - Auditní záznamy
- Konektory pro správu:
  - Existující konektor pro aplikaci
  - Univerzální konektory
  - Ruční správa administrátorem
  - Na zakázku vytvořený

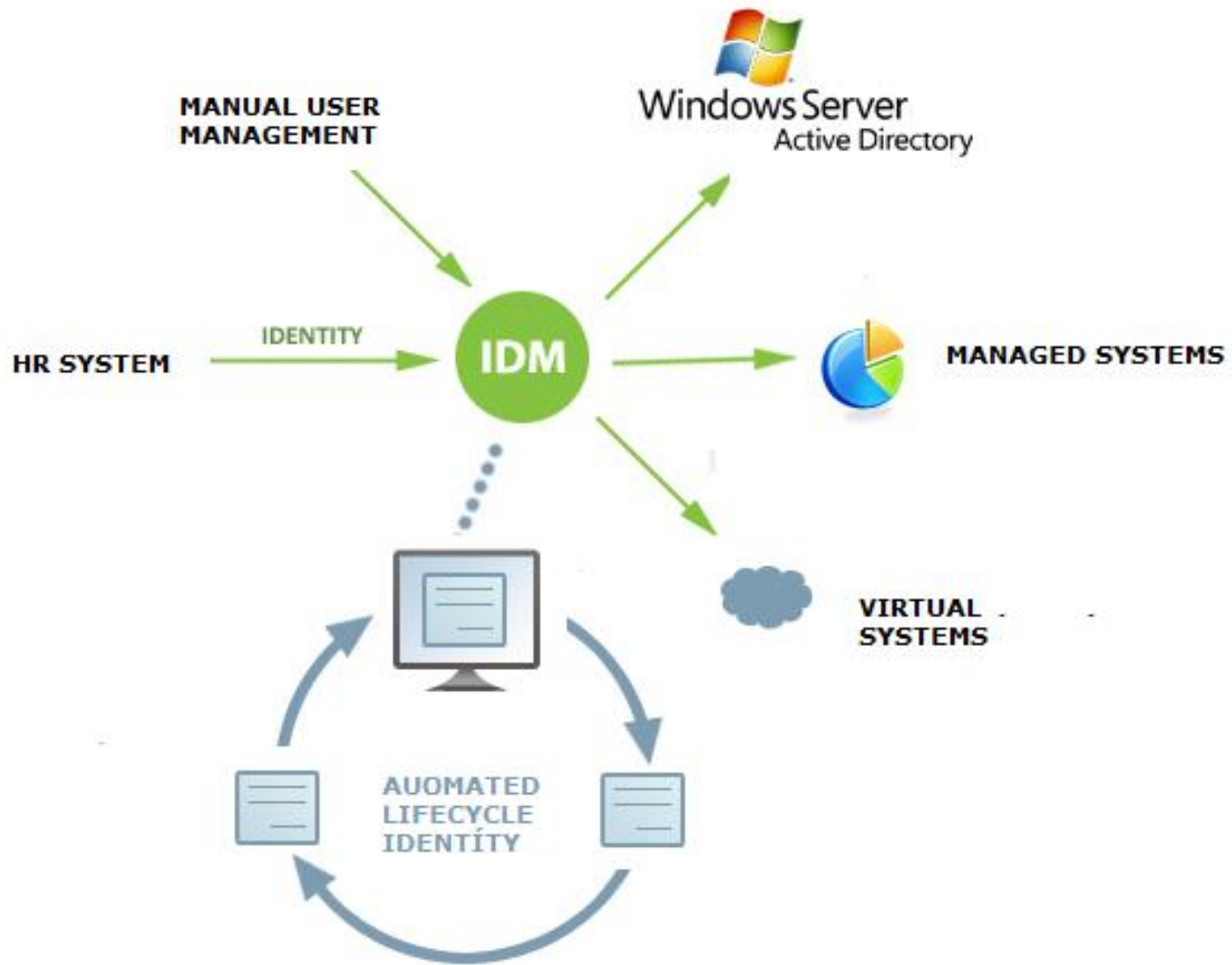

# CzechIdM – udržitelnost a rozvoj

- Identity manager je integrační nástroj
- Otevřená licence
  - Více instancí, možnosti změn, zdrojové soubory, dokumentace
- Rozšiřitelnost – vlastní procesory na zpracování dat
- Modularita
  - Zákaznické úpravy mimo produkt
  - Rozšíření funkcí (certifikační autorita, SCIM, SMS brány, samoregistrace)
  - Jednodušší aktualizace

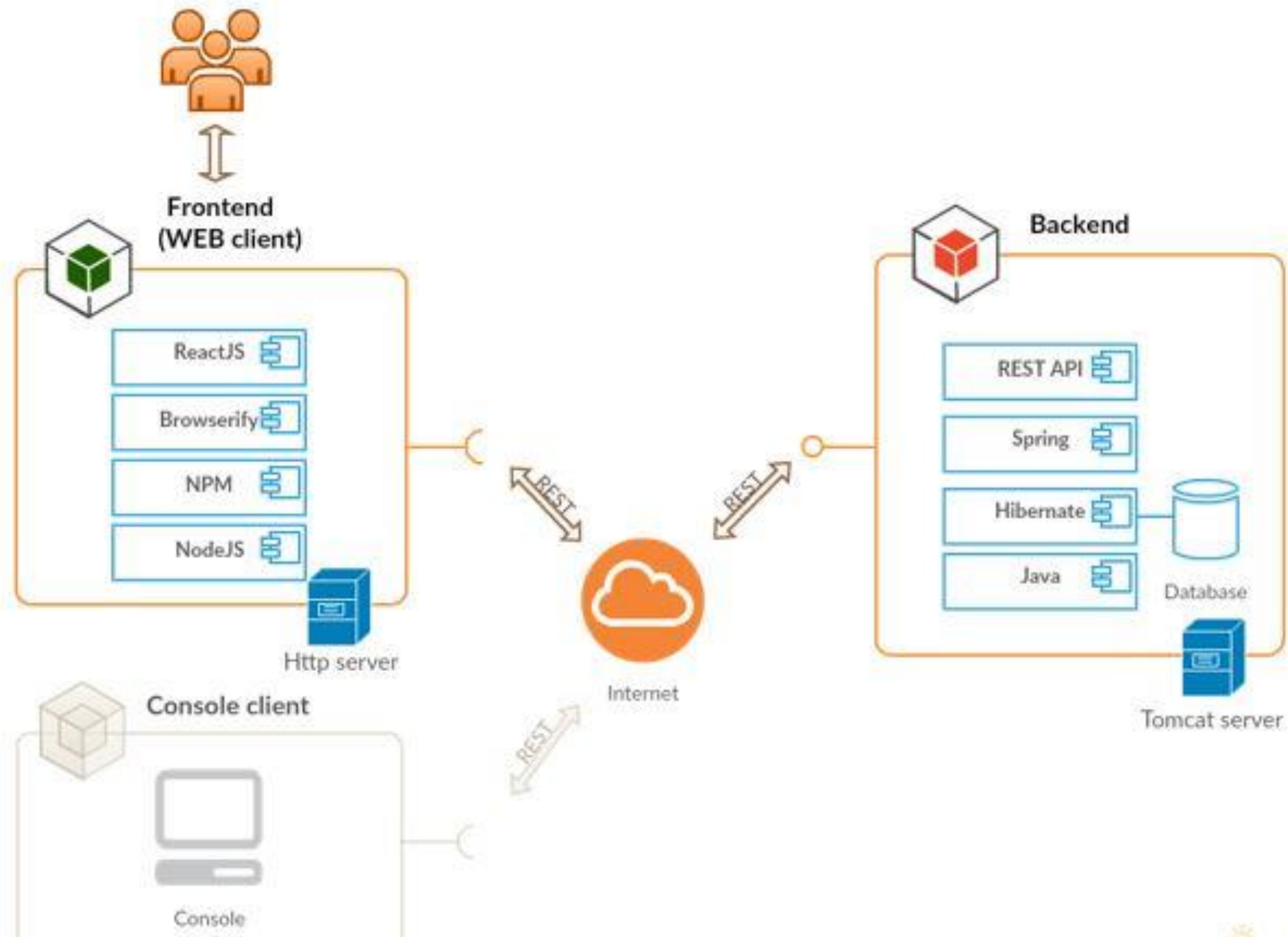

## Session timeout

Please log-in again.

**Login**

admin

Required field!

\*

**Password**

|.....

\*

[Logout](#)

[Log in](#)